SQL-Dienst manuell starten

Bei SQL-Fehlermeldungen ist eines der häufigsten Probleme, dass der SQL-Dienst nicht gestartet wurde. Eine kurzfristige Problembehebung kann durch folgende Schritte erreicht werden.



Das manuelle Starten des SQL-Dienstes ist **nur eine temporäre Lösung**, das diesem Symptom zugrunde liegende Problem wird dadurch **nicht gelöst**!

Dienste starten

Öffnen Sie die Übersicht der Dienste wie folgt:

1. **Windowstaste + R** drücken (siehe Bild)
2. **services.msc** eingeben und mit **OK** bestätigen



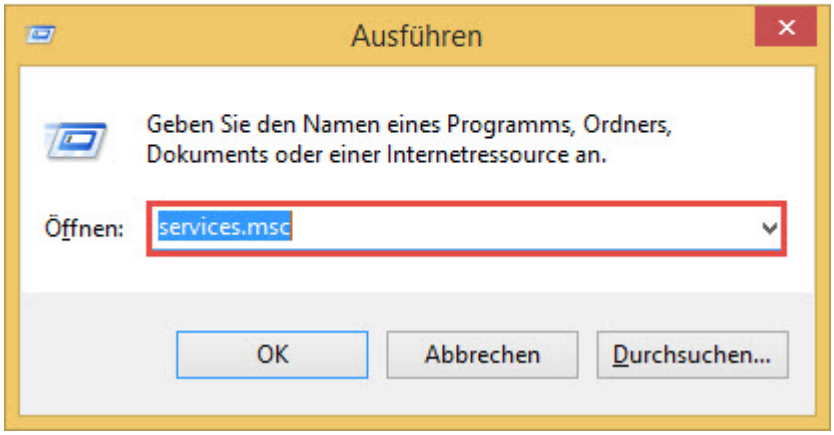

SQL-Dienst identifizieren und starten

1. Suchen Sie nach einem Dienst der mit **SQL Server** beginnt (z.B. SQL Server, SQL Server(SQLEXPRESS),...)
2. Klicken Sie diesen Eintrag **einmalig** an, sodass er **blau hinterlegt** wird (**1**)
3. Starten Sie den Dienst durch Klicken auf das blau unterstrichene „starten“ (**2**)

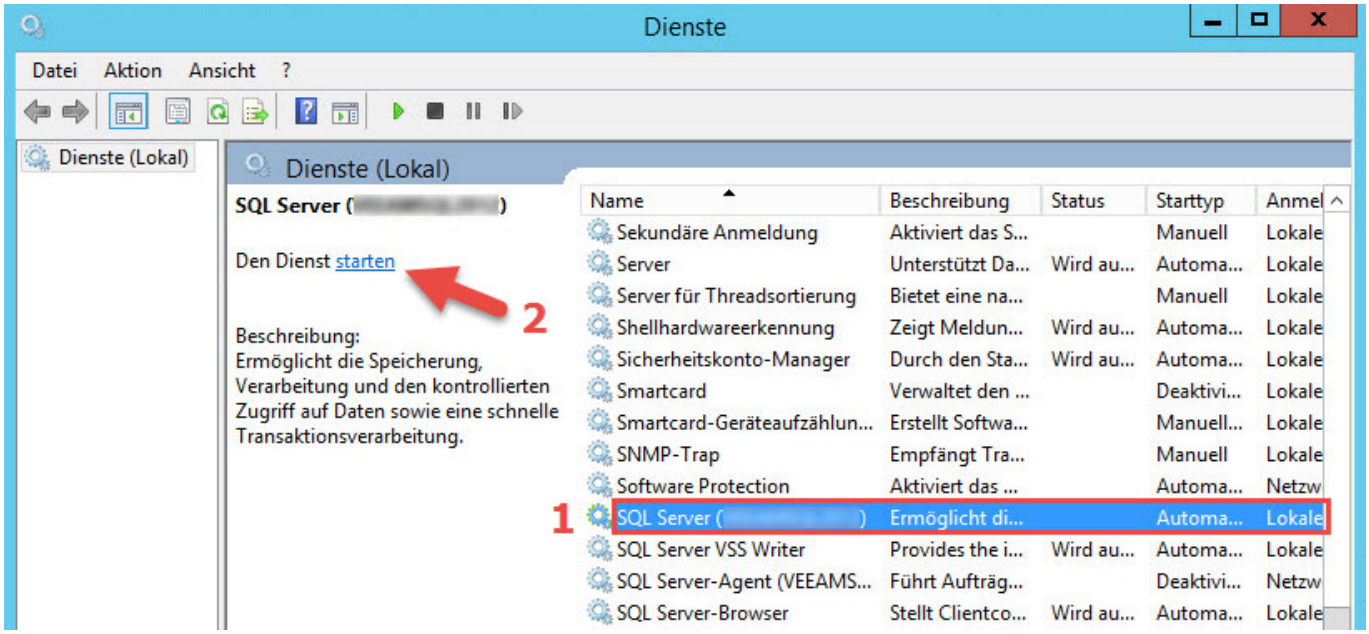

Pedrett AG IT+Web

Dieses Dokument stammt aus dem Wiki der Pedrett IT+Web AG.
Unter Berücksichtigung der Nutzungsbedingungen ist eine Weiterverbreitung des Inhalts erlaubt, solange die Pedrett IT+Web AG als Autor genannt wird.

Zum Eintrag