Kaspersky Small Office Security verlängern

1. Öffnen Sie Kaspersky Small Office Security
2. Klicken Sie rechts unten auf die Schaltfläche **Lizenzverwaltung**



Es öffnet sich das Fenster **Lizenzverwaltung**. Klicken Sie hier auf **Aktivierungscode eingeben**.

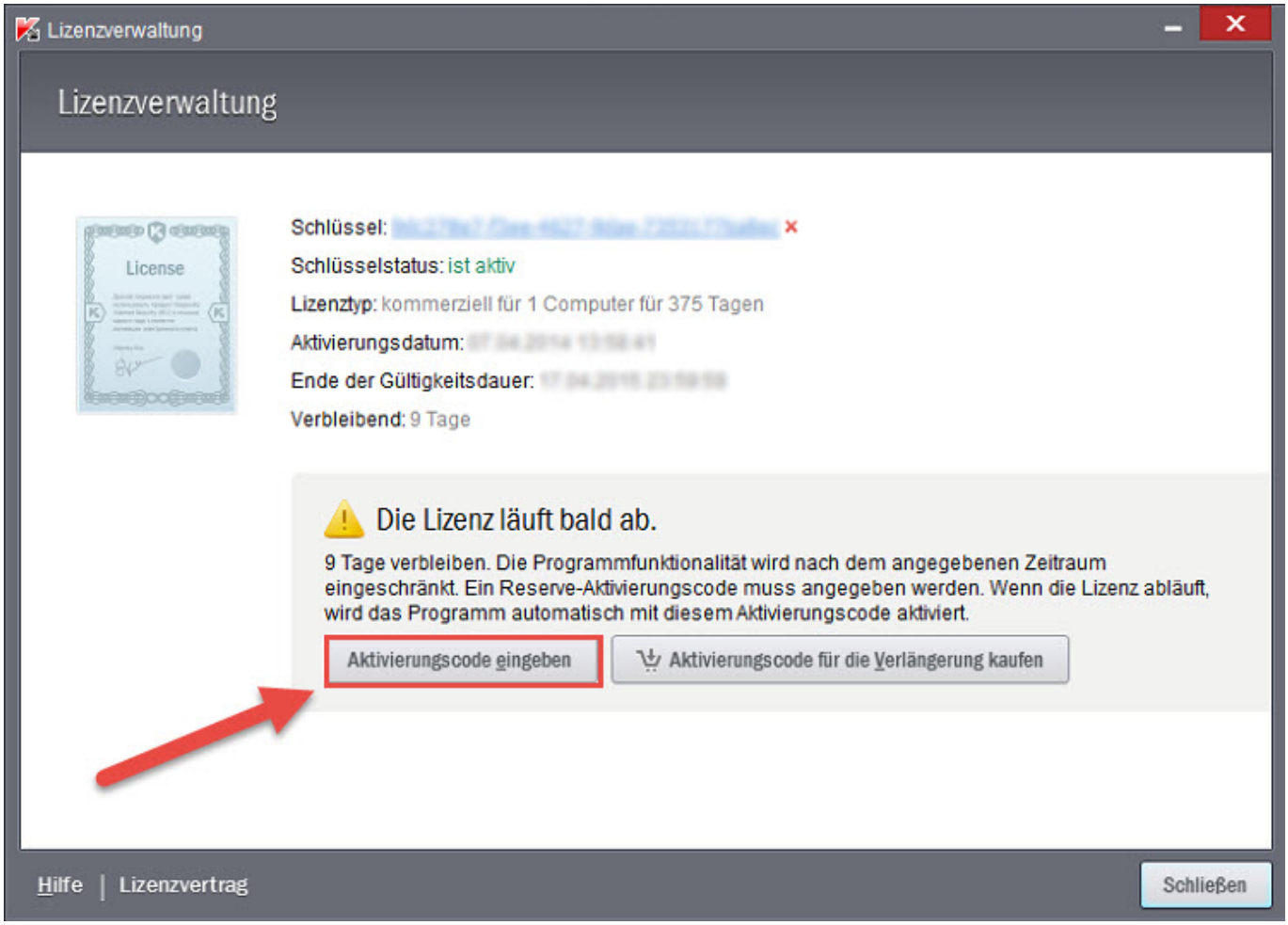
Lizenzverwaltung
Lizenzverwaltung
License
Schlüssel:
Schlüsselstatus: ist aktiv
Lizenztyp: kommerziell für 1 Computer für 375 Tagen
Aktivierungsdatum:
Ende der Gültigkeitsdauer:
Verbleibend: 9 Tage
Die Lizenz läuft bald ab.
9 Tage verbleiben. Die Programmfunktionalität wird nach dem angegebenen Zeitraum eingeschränkt. Ein Reserve-Aktivierungscode muss angegeben werden. Wenn die Lizenz abläuft, wird das Programm automatisch mit diesem Aktivierungscode aktiviert.
Aktivierungscode eingeben
Aktivierungscode für die Verlängerung kaufen
Hilfe | Lizenzvertrag
Schließen

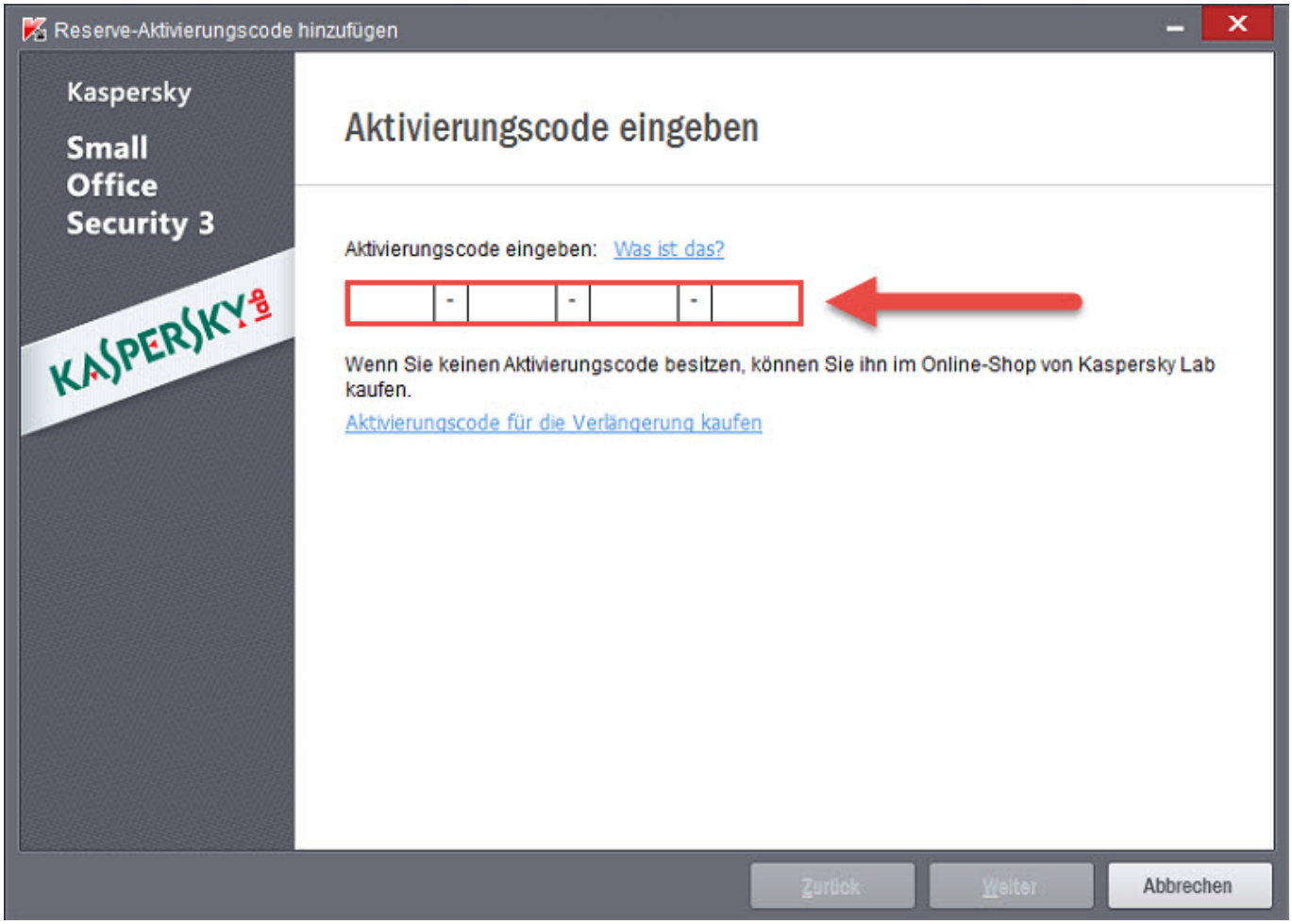
Reserve-Aktivierungscode hinzufügen
Kaspersky
Small Office Security 3
KASPERSKY
Aktivierungscode eingeben
Aktivierungscode eingeben: Was ist das?
Wenn Sie keinen Aktivierungscode besitzen, können Sie ihn im Online-Shop von Kaspersky Lab kaufen.
Aktivierungscode für die Verlängerung kaufen
Zurück
Weiter
Abbrechen

Dieses Dokument stammt aus dem Wiki der Pedrett IT+Web AG.
Unter Berücksichtigung der Nutzungsbedingungen ist eine Weiterverbreitung des Inhalts erlaubt, solange die Pedrett IT+Web AG als Autor genannt wird.

Zum Eintrag