Kaspersky Small Office Security verlängern

1. Öffnen Sie Kaspersky Small Office Security
2. Klicken Sie rechts unten auf die Schaltfläche **Lizenzverwaltung**



Es öffnet sich das Fenster **Lizenzverwaltung**. Klicken Sie hier auf **Aktivierungscode eingeben**.

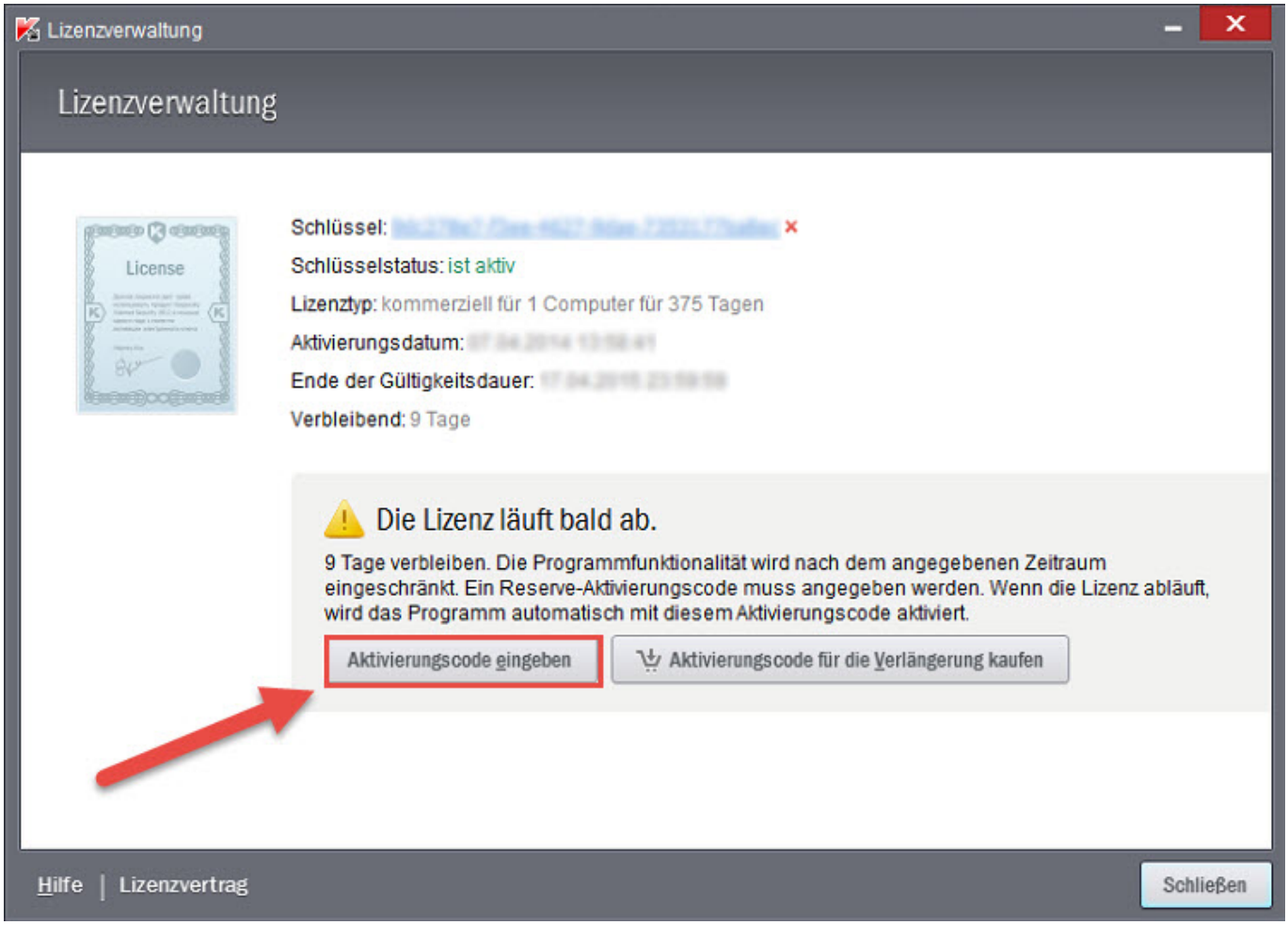

Pedrett AG IT+Web

Dieses Dokument stammt aus dem Wiki der Pedrett IT+Web AG.
Unter Berücksichtigung der Nutzungsbedingungen ist eine Weiterverbreitung des Inhalts erlaubt, solange die Pedrett IT+Web AG als Autor genannt wird.

Zum Eintrag